



## Terrarievejledning til smådyr

Her får du tips til, hvordan du indretter et godt terrarium til de smådyr du finder i naturen. Dette terrarium er primært indrettet til de smådyr der godt kan lide at bo mørkt og fugtigt, som fx bænkebidere, skolopender, tusindben osv.

### Du skal bruge:

- Et terrarie i plast eller glas, i en passende størrelse.
- Bundlag; en god blanding af formuldet skovbund (løvskov) og jord, passer til de fleste dyr.
- Frønned træ
- Bark, sten og grene til skjul
- Vandforstøver

### Sådan gør du:

- Start med bundlaget, bland jord og skovbunds materiale 50/50 og dæk bunden med et lag på mindst 5 cm. Man kan med fordel ligge et lag ren skovbund på et par cm oven på blandingen, for at holde på fugten.
  - Er det et nedbryder terrarium I laver skal der mindst 10 cm smulderet frønned træ oven på bundlaget.
  - Er det et rovdyr terrarium I laver, er det nemmer at se dyrene hvis der ikke er for mange blade og smulder oven på bundlaget, som dyrene kan gemme sig i.
- Placer bark, sten og grene som skjul, fordelt oven på bundlaget.
- Fugt bundlaget med en vandforstøver.

### Husk at...

- Skovbunds materialet og frønned træ altid skal komme fra løvskov. Det er de færreste dyr der kan omsætte gran og fyr.
- Det bedste frønnede træ, er træ der nemt kan smulders med fingrene og har stadig en lys farve.
- Bundlaget skal holdes let fugtigt, men pas på det ikke bliver for vådt.
- Er det et nedbryder terrarie I har indrettet, skal I løbende tilføje mere frønned træ og blade fra skovbunden, så nedbryderne har noget at spise.
- Er det et rovdyr terrarie I har indrettet, skal I løbende fange og tilføje insekter og smådyr, så rovdirene har noget at spise. Tilføj dog ikke for mange byttedyr af gangen.

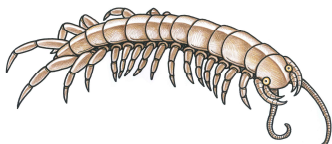

Krible Krable – Naturvejlederforeningen i Danmark

[www.natur-vejleder.dk/kriblekrable](http://www.natur-vejleder.dk/kriblekrable)

Krible Krable universet er udviklet af Naturvejlederforeningen og DR Ramasjang  
Nordea-fonden støtter Naturvejlederforeningens arbejde med Krible Krable



NORDEA  
FONDEN  
Vi støtter gode liv



## Terrarievejledning til snegle

Her får du tips til at indrette et terrarium til snegle. Sneglene egner sig bedst til at være i fangenskab i en kortere periode, hvorefter de slippes fri igen.

### Du skal bruge:

- Terrarium i plast eller glas med ventilationslåg
- Græstørv
- Et stykke bark
- Friske grønne urter eller frugt og grønt
- Vandforstøver

### Sådan gør du:

- Læg græstørv i bunden af terrariet
- Placer et stykke bark som skjul
- Fugt terrariet med en vandforstøver
- Læg friske grønne urter, frugt eller grønt ned i terrariet som foder

### Husk at...

- Placere terrariet i skyggen, snegle tåler ikke sollys og varme.
- Der skal altid være fugtigt i terrariet. Brug dagligt en vandforstøver til at fugte terrariet med.
- Sneglene skal fodres med frisk mad hver dag. De er planteædere og fodres med forskellige slags friske grønne urter, frugt og grønt.
- Sneglene giver tegn, hvis terrariet ikke er et godt sted at bo - så "lukker de døren", ved at trække en hinde for deres hul i sneglehuset og går i en dvaleagtig tilstand. Så er terrariet for varmt, for koldt, for tørt eller vådt!
- Slip sneglene fri igen. Find et godt sted med fugtig jord, gemmesteder og masser af grønne urter.

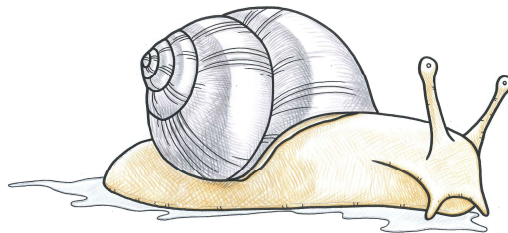

Krible Krable – Naturvejlederforeningen i Danmark

[www.natur-vejleder.dk/kriblekrable](http://www.natur-vejleder.dk/kriblekrable)

Krible Krable universet er udviklet af Naturvejlederforeningen og DR Ramasjang  
Nordea-fonden støtter Naturvejlederforeningens arbejde med Krible Krable



**NORDEA  
FONDEN**  
Vi støtter gode liv