



Regnorme på glas

Sådan gør du

Find 10 regnorm

Grav orm – i et bed i haven, i kompostbunke eller ude i skoven. Du skal bruge cirka 10 stykker.

- Vask syltetøjsglasset og bank huller i låget med hammer og søm.
- Læg jord og sand i lag i glasset. Start med et lag sand.
- Mellem de nederste lag lægger du dine 10 regnorm.
- Sprøjt lidt vand på hvert lag med sprøjteflasken – eller dryp lidt med dine fingre.
- Slut med et lag jord – og læg lidt revne gulerod øverst.
- Mærk med en tusch på glasset hvor de forskellige lag er.
- Du kan også tage et foto af glasset set fra siden – eller tegne det.

Mørke

Regnorm lever jo nede i jorden og bryder sig ikke om lys. Derfor skal du sætte dit regnormeglas ned i en lukket papkasse eller i et mørkt rum eller dække glasset med pak rundt om og lade det stå der et par dage, så ormene opfører sig som de plejer. Husk at fugte jorden lidt hver dag.

Hvad er der sket

Se hvad der er sket efter et par dage. Du skal gøre sådan her:

Sæt glasset på bordet et sted i lys – og hold øje med glassets sider, når du tager det op. Måske kan du være heldig at se regnormene, før de skynder sig ind i deres gange midt i glasset.

- Hvad er der sket med jord og sand-lagene?
- Hvorfor?
- Hvad er der sket med det revne gulerod?
- Kan du se hobe af regnormelort?
- Hvad kan du ellers se?
- Tag evt. et billede af glasset nu – eller tegn en tegning mere.

Hvad tror vi der sker i glasset

Regnormene vil sandsynligvis bevæge sig op og ned og rundt i glasset, så du vil kunne se, hvordan sand- og jordlagene bliver blandet sammen. Samtidig vil du kunne se, at de har spist den revne gulerod – og har afsat hobe af regnormelort i overfladen.

Husk at slippe regnormene ud igen 😊

Krible Krable – Naturvejlederforeningen i Danmark

www.natur-vejleder.dk/krible-krable

Krible Krable universet er udviklet af Naturvejlederforeningen og DR Ramasjang
Nordea-fonden støtter Naturvejlederforeningens arbejde med Krible Krable



**NORDEA
FONDEN**
Vi støtter gode liv



Regnorme lege

Fangeleg

Det er en traditionel fangeleg, men med det twist at alle er regnorme og fangeren er en fugl. Der er et "helle" i fangelegen og det er ved tov ringene/hulahop ringene.

Tovtræk

Tovtrækning hvor børnene er delt i to.

Tovet er regnormen og børnene er fugle der trækker om at få den dejlige regnorm til middag.

Væddeløb

Børnene konkurrerer om at være den hurtigste regnorm.

Det er sjovt hvis alle børn ligger i en sovepose, så kan de få fornemmelsen af hvordan det er når man ikke har arme og ben, som en regnorm

Regnormesangen

Mel: blæksprutten Olsen

Tekst: Hanne Hübertz, 2017

*Regnormen Rita, der ligner en slange
Lever i jorden i små bitte gange*

*Og hvis der kommer en solsort og hakker
Bruger hun børster og bakker og bakker*

*Og hvis der kommer en måge og stamper
Kikker hun op for at se hvem der tramper*

*Men hvis der kommer en grævling derhen
Kryber hun nedad i jorden igen*

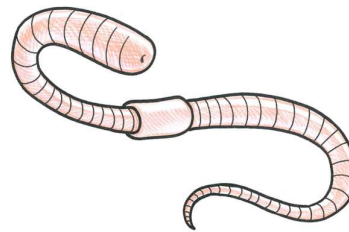

Krible Krable – Naturvejlederforeningen i Danmark

www.natur-vejleder.dk/krible-krable

Krible Krable universet er udviklet af Naturvejlederforeningen og DR Ramasjang
Nordea-fonden støtter Naturvejlederforeningens arbejde med Krible Krable



**NORDEA
FONDEN**
Vi støtter gode liv



SMTTE - Regnorme

Sammenhænge:

En gruppe af børn deltager i en aktivitet hvor de skal lære om regnorme.

Mål:

At børnene, i forhold til alder, skal tilegne sig viden om regnorme, herunder skal de fx lære hvor de bor, hvad de spiser, hvordan de formerer sig mm. Børnene lære forskellige tegn på spor efter regnorme. At børnene skal opleve glæde ved dyr også selv om de er små. Alle børn deltager efter formåen.

Tegn på læring:

At børnene i forhold til alder ved hvordan en regnorm ser ud, hvor de bor, hvad de spiser og hvordan de lever på forskellige årstider. At børnene kan sætte ord på nogle begreber/fakta om regnormen. At børnene oplever glæden ved at prøve noget nyt.

Tiltag/aktivitets beskrivelse:

- Vi kigger på plastik regnormene.
- Vi graver efter regnorme
- Vi sortere regnormene efter om de er kønsmodne eller ej.
- Vi laver regnormecuvette.
- Vi leger solsort efter regnormen, og laver regnormevæddeløb.

Vi laver regnorme af knæ nylonstrømper som i fylder med blade og binder et stykke garn i ende på så kan hvert barn trække rundt med sin regnorm, der har maven fyldt med blade.

Evaluering/ perspektivering:

Evalueringen er delt ind i to dele, den første er den mundtlige og lyttende del som er med børnene hvor de evt. kan male, tegne, fortælle om hvad de har oplevet (det kan bruges som dokumentation) Den anden del er en perspektivering hvor i evt. arbejder videre med emmet i børnehaven forslag til det kunne være:

Låne bøger på biblioteket om orme.

Danse regnorm efter regn. Lave flere regnorm forsøg med regnorme bo. Gå evt. på jagt i lokalområdet efter orm. Lave regnorme i trylledej. Tegn en regnorm, når i har studeret dem tæt på. Spis regnormespaghetti.

Forældre inddragelse:

I kan evt. hænge opskriften på regnorm bo op, så kan børnene sammen med deres forældre lave et regnorm bo. Inviter forældre til Krible krable åbent hus hvor i forsøger at afdække biodiversiteten på jeres legeplads.

Krible Krable – Naturvejlederforeningen i Danmark

www.natur-vejleder.dk/krible-krable

Krible Krable universet er udviklet af Naturvejlederforeningen og DR Ramasjang
Nordea-fonden støtter Naturvejlederforeningens arbejde med Krible Krable



**NORDEA
FONDEN**
Vi støtter gode liv