

KRIBLE KRABLETUR TIL VANDHULLET



2. KLASSE
REFSVINDINGE FRISKOLE

Vores tur til vandhullet ved Refsvindinge Kultur- og Naturcenter



Vi undrer os over

* Hvad er det for nogle æg?

- Kan det være salamander æg, frøæg, tudseæg, snegleæg eller guldsmedeæg?

* Hvorfor har guldsmedelarven sådan en mærkelig mund?

- Er det for at den bedre kan få mad ind i munden?

- Er det for at se uhyggelig ud og barsk ud, så den kan skræmme de andre dyr væk så den ikke bliver ædt?
 - Er det for at se uhyggelig ud, så den kan skræmme de andre dyr væk og selv tage maden?
-

* Hvorfor ligger guldsmedelarven og er død, og flad og tør?

- Er det fordi den er gået på land?
 - Er den blevet trådt på?
 - Har den hængt fast i alger?
 - Er den blevet spist?



Vi undersøger, tegner, kigger på dyrene og skriver spørgsmål til interviews.

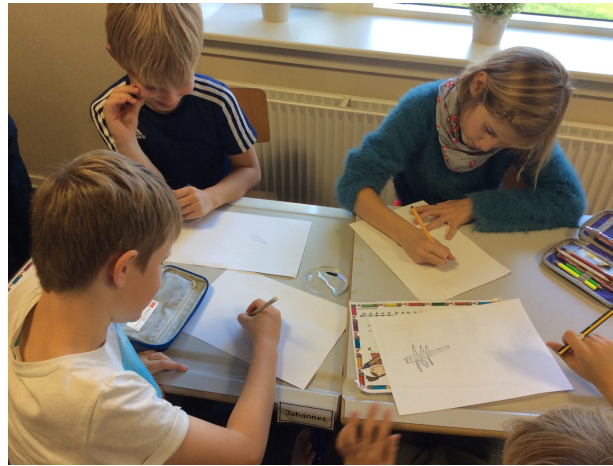

Beskrivelse af æggene

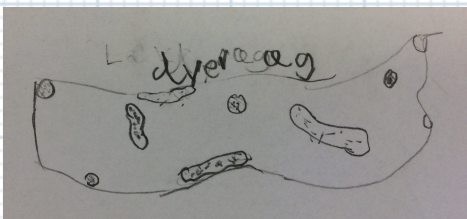

æget
 der er aulage og râne
 og. Der er lyse præger i
 æget. Et aulage og er en
 cm. Ægene ligger i en sø.
 Vokser op i søen.

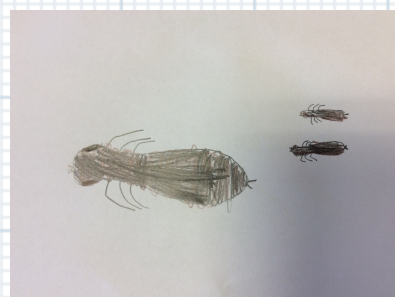

Beskrivelse af guldmedelarvens tørre skal

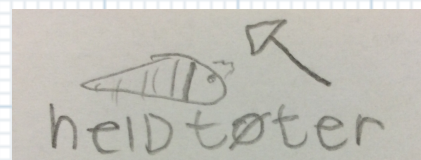

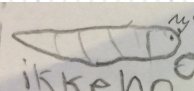
 ikke noget indvolde

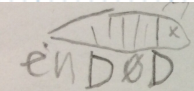
 endød guldmedelarde

Beskrivelse af guldmedenyμφens mund

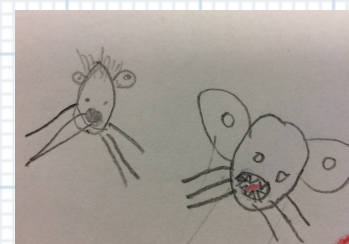
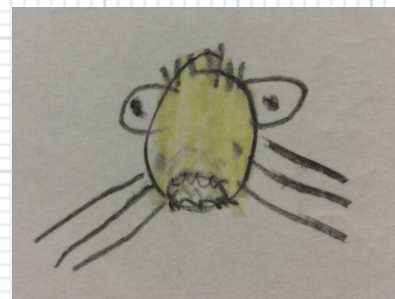

Guldmedelave
 laven er 3 cm lang
 laven har 6 ben.
 laven er bronsort.
 laven er hordi.
 laven har strebete ben.
 Den er strebete.
 laven er lille.
 laven har følehorn.
 laven har store øjne.
 laven har et lille hoved.
 laven har tæne ben.
 Den har taker.

Løbedyr
 4 ben 3 ben
 hal er falt af
 hvorfor har den
 greb den er løb
 Den er bixt træk
 På den er løb
 Den har en spej
 Hale den er tøk
 Der indvolde
 Den er grøn
 Den er frad
 Den er tom
 Den er lille
 Den har ikke hals
 ked i sin krop

Vi forsker videre - læser bøger og interviewer

Interview med Cathrines kloge morfar



Tror du den pån på lant
Tror du Den var eamel
Tror du Den er på økne
Vad tror du Den spiser



Johanne, Sarah og Freja
Spørsmål
Vår kneger øget?
Vår bliver øgene lagt?



Vi har fundet ud af

Karla
 Den er et rovdyr.
 Den spiser små dyr
 som Halletuser og røgsvep
 Den kraller op No Den
 Skal blive til en
 guismed og Det er
 Der vo Den er
 i stor fare.
 Dens uner Lebe kan
 SKYde sag ud som
 en klo og Det er Den
 som Den kan fane dyr
 med. Den kan blive spist
 af en fuld og frøer og tuser.



Sarah
 snegLer og
 snegLer Læger op til
 øgene og Væregang. de
 øgene Læger i sjete.
 det kan ikke varer
 Tuse og for tuser
 Læger og i foråre
 det kan ikke være salamantens og
 for salamantere Læger
 og i foråret.



Guismed
 Det er et rovdyr
 Den kan buse med
 høven - den er så
 Der spiser de hter
 dyr som buismed
 Læge og den er meg
 a sel den er lille
 Den bidet no
 Den har en så moh
 Den skvet med
 sin løb den kan
 flyve op til 50 km i timen
 Den kan spise med
 sin mæle og mab

guldsmedens hud.
 Vi fandt hud i Vant.
 liggert på land.
 Leves i åes. tør fordi
 de har liggert på land.
 Kræver ud af sit hud
 gisne, bliver stor
 De gør op til 10-15 mm
 De er død og tør
 hø de er død og tør
 Vi fandt gismed og den er så
 De legte og ønk i Vant.

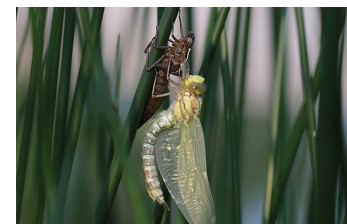

ogge ogge grappen
 Guldsmed og kan det ikke være
 det kunne ikke være Frø og
 det var snale og og vi kan se
 det Fordi at de er slimed
 de var osse slige og ogner en ræn
 de legte op til 80 og

